



İSTATİSTİK BİRİMİ
İŞ AKIŞ ŞEMASI

BİRİM ADI
İSTATİSTİK BİRİMİ

DOKÜMAN KODU

IPS.22

YAYIN TARİHİ

01.04.2013

REVİZYON NO

00

REVİZYON TARİHİ

-

SAYFA NO

1 / 2

İŞLEMLER

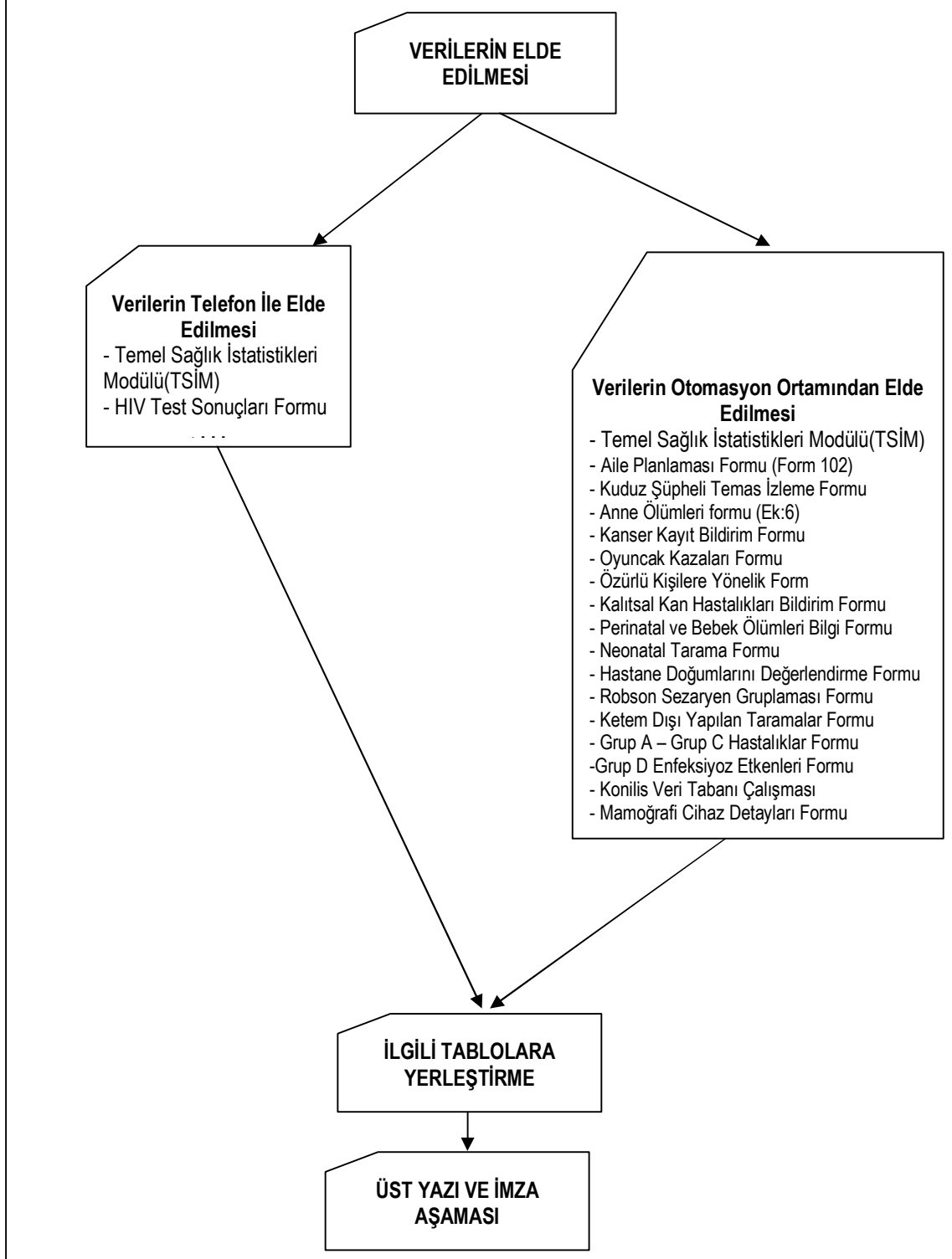

"Kalite Yönetim Sistemi" Klasöründe bulunan belge güncel ve kontrollü olup, baskı alınmış KONTROLSUZ belgedir.

ELEKTRONİK NÜSHA. BASILMIŞ HALİ KONTROLSUZ KOPYADIR



İSTATİSTİK BİRİMİ
İŞ AKIŞ ŞEMASI

BİRİM ADI

İSTATİSTİK BİRİMİ

DOKÜMAN KODU

IPS.22

YAYIN TARİHİ

01.04.2013

REVİZYON NO

00

REVİZYON TARİHİ

-

SAYFA NO

2 / 2

İŞLEMLER

BAŞMÜDÜRLÜK

BAŞHEKİMLİK

VERİLERİN İLGİLİ
MÜDÜRLÜKLERE GÖNDERİLMESİ

T.C SAĞLIK BAKANLIĞI
Temel Sağlık İstatistikleri Modülü
(TSİM)

İL HALK SAĞLIĞI MÜDÜRLÜĞÜ

- Neonatal Tarama Formu
- Grup D Enfeksiyöz Etkenleri Formu
- HIV Test Sonuçları Formu
- Kalıtsal Kan Hastalıkları Bildirim Formu
- Perinatal ve Bebek Ölümleri Bilgi Formu
- Anne Ölümleri formu (Ek:6)
- Aile Planlaması Formu (Form 102)
- Hastane Doğumlarını Değerlendirme Formu
- Robson Sezaryen Grublama Formu
- Ketem Dışı Yapılan Taramalar Formu
- Konilis Veri Tabanı Çalışması
- Grup A – Grup C Hastalıklar Formu
- Kuduz Şüpheli Temas İzleme Formu
- Mamoğrafi Cihaz Detayları Formu

İL SAĞLIK MÜDÜRLÜĞÜ

- Özürlü Kişilere Yönelik Form
- Kansere Kayıt Bildirim Formu
- Oyuncak Kazaları Formu

“Kalite Yönetim Sistemi” Klasöründe bulunan belge güncel ve kontrollü olup, baskı alınmış KONTROLSUZ belgedir.

ELEKTRONİK NÜSHA. BASILMIŞ HALİ KONTROLSUZ KOPYADIR