

# T.C. N.E.Ü. MERAM TIP FAKÜLTESİ HASTANESİ



**Kullanıcı Kodu** 10   
**Parola**    
**Adı Soyadı** YETKİLİ KULLANICI  
**Dil Seçimi** Türkçe 

Sanal Klavye

Tamam

Çıkış



Enil Sağlık Bilgi Sistemleri

www.enil.com.tr

Her Hakkı Saklıdır (c) 2009 - 2020

v2.19.46 20191118

KULLANICI KODU: HDEMİRTAŞ – ŞİFRE: 1



**enil** Anadolu Rüzgarı... **Kullanıcı :** YETKİLİ KULLANICI     

 Hastane Bilgi Sistemi	 Stok	 Cihaz Takip Sistemi	 Laboratuvar Bilgi Sistemi	 Kan Bankası
 Analitik Muhasebe	 Medikal Bilgi Sistemi	 Randevu	 Yetkilendirme	
 Patoloji	 YETKİLİ KULLANICI	 Diyaliz	 Radyoloji	 Nükleer Tıp

**Oturum Bilgisi (Son 20 Oturum)** 

30 Ocak 2020 Perşembe

KULLANICI İŞLEMLERİ NE TIKLAYIP. KULLANICI İŞLEMLERİ EKSPANINI AÇIYORUZ.

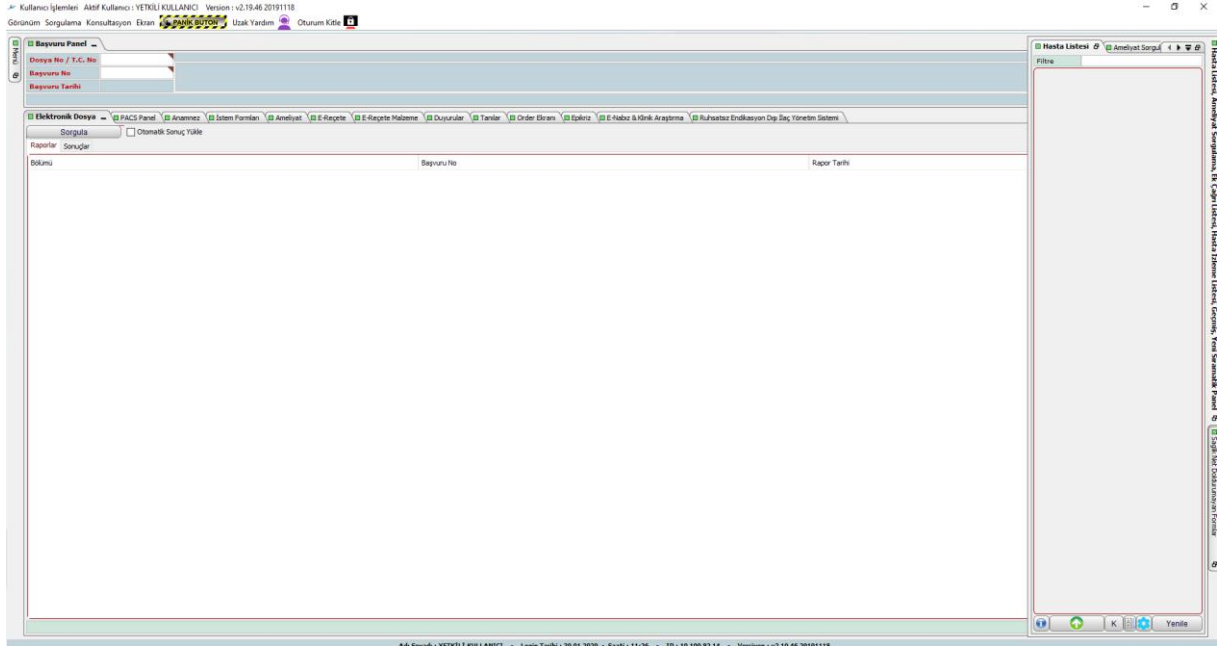

KULLANICI İŞLEMLERİ EKSPANINI AÇTIKTAN SONRA EN SAĞ TARAFTA BULUNAN HASTA LİSTESİ KISMINDAN EN SAĞDAKİ SEKME OLAN **YENİ SİRİMATİK PANEL İ** SEÇİYORUZ.

The screenshot shows a web application interface. At the top, there is a browser tab titled 'Yeni Sıramatik Panel' with a red box around it. Below the tab, the main content area is titled 'Bekleyen Hastalar'. The interface includes a sidebar on the left with 'Rapor Tarihi' (Report Date) and a bottom toolbar with buttons for 'Yenile' (Refresh), 'Çağır' (Call), 'Geldi' (Arrived), and 'Gelmedi' (Not Arrived). The bottom toolbar also displays 'ÇOCUK HEPATOLOJİ POLİKLİNİĞİ' (Child Hepatology Polyclinic).

YENİ SIRAATİK PANEL KISMINDA HANGİ BÖLÜMDE ÇALIŞIYORSAK O BÖLÜM SEÇİYORUZ VE KARŞIMIZA O GÜN İÇİN O BÖLÜME BAŞVURU AÇILAN HASTALAR GELMEKTEDİR.

SAĞ ALTTAKİ MAVİ RENKTEKİ ÇARK İŞARETİNE TIKLAYARAK AYARLAR KISMINI AÇABİLİRSİNİZ. BU EKRANDAN HANGİ GRUP HASTADAN KAÇ ADET ÜST ÜSTE ÇAĞIRACAĞINIZI BELİRLEYEBİLİRSİNİZ.

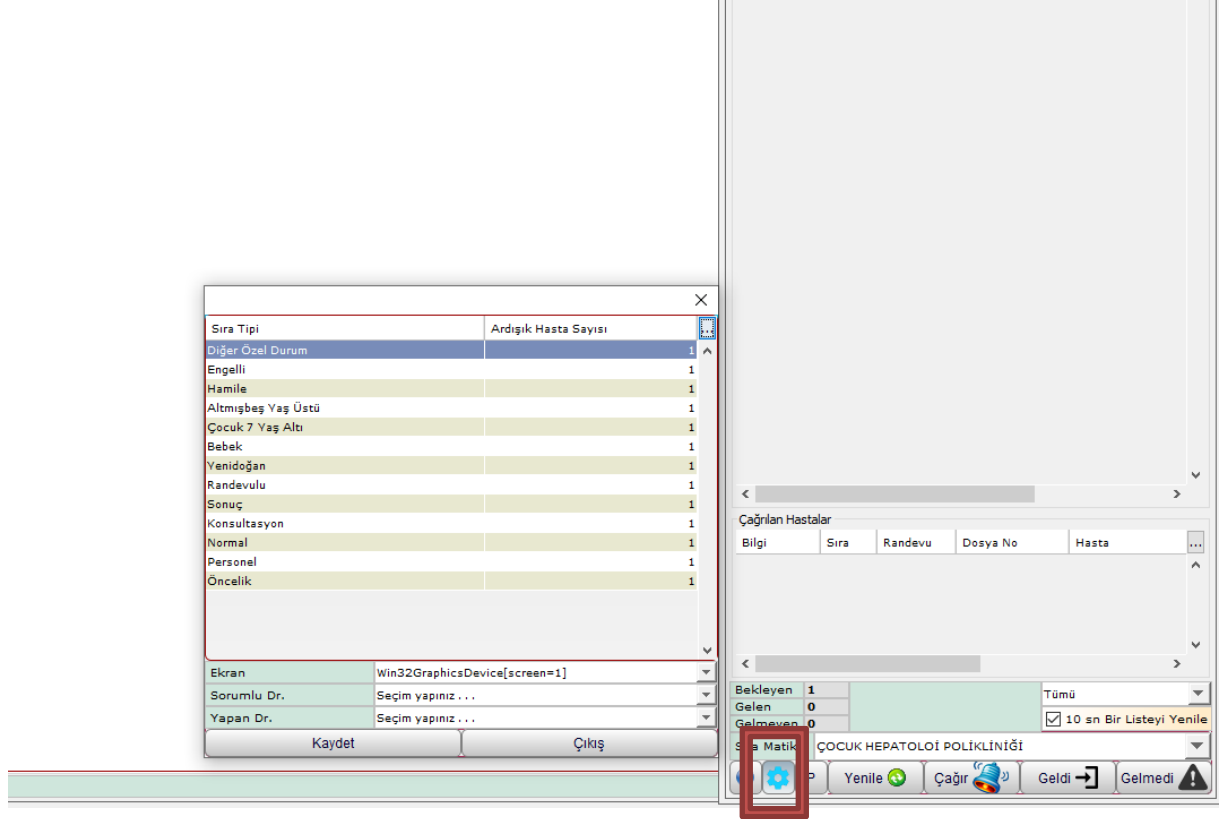

HASTALARI LİSTEDE GÖRDÜKTEN SONRA P HARFİNE BASARAK PANO UYGULAMASI AÇILMA EKRANI KARŞIMIZA GELİR. EVET E BASARAK KARŞIMIZA PANO GİRİŞ EKRANININ GELMESİNİ SAĞLARIZ.

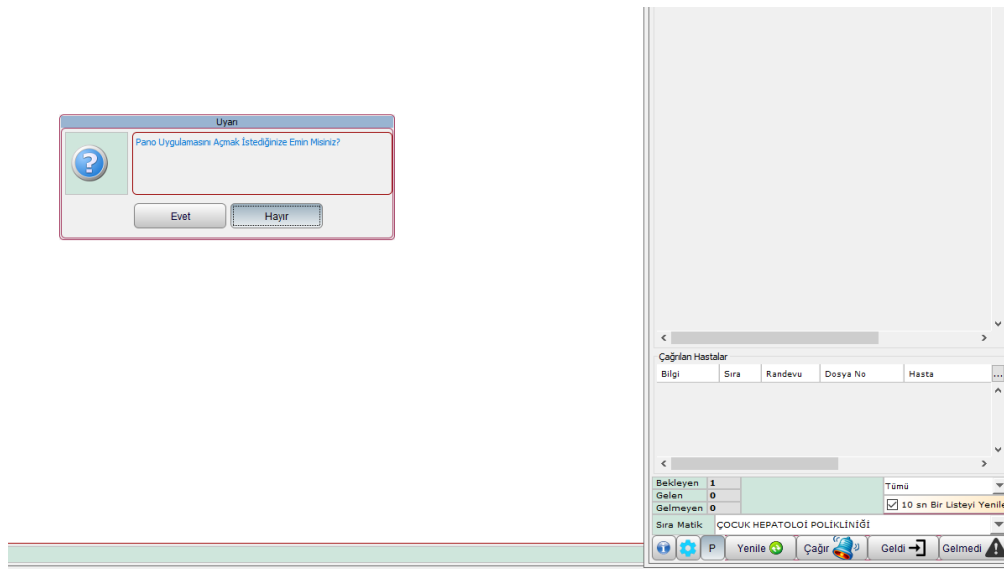

AŐAĐIDAKİ EKRANDAN PANA TÜR: HASTA ÇAĐRİ – PANO LİSTESİ : HANGİ BÖLÜMDE ÇALIŐIYORSANIZ O BÖLÜM – EKРАНLAR KISMINDADA SCREEN 1 İ SEÇİP BAŐLAT' A BASIN.



EKRANI BAŐLATTIKTAN SONRA HASTA ÇAĐIRMA İŐLEMİNE BAŐLAYABİLİRSİNİZ. EĐER LİSTEDEN SİZ İSTEDİĐİNİZ SIRADA HASTA ÇAĐIRACAKSANIZ. LİSTE ÜZERİNE MOUSE İLE SAĐ TIKLAYIP HASTA ÇAĐIR A TIKLAYACAKSINIZ.

EĐER LİSTEDEN OTOMATİK HASTA ÇAĐIRMAK İSTİYORSANIZ. AŐAĐIDAKİ HASTA ÇAĐIR BUTONUNA BASARAK HASTALARI ÇAĐIRABİLİRSİNİZ.

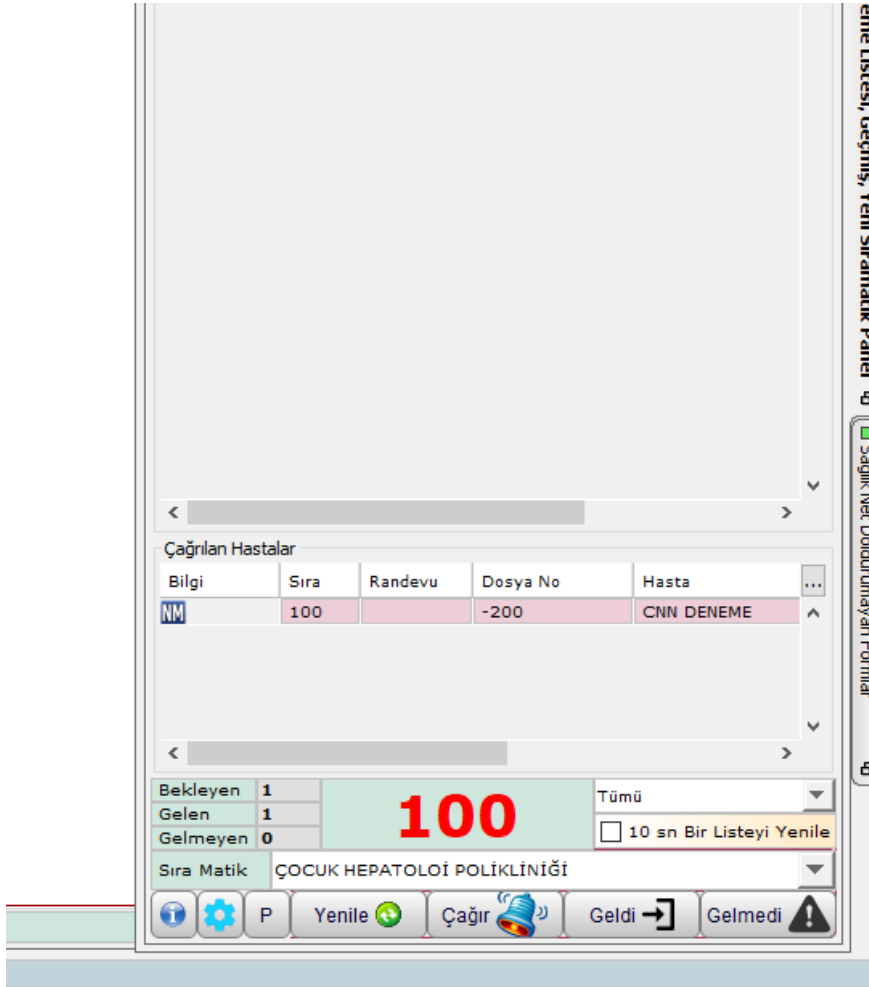
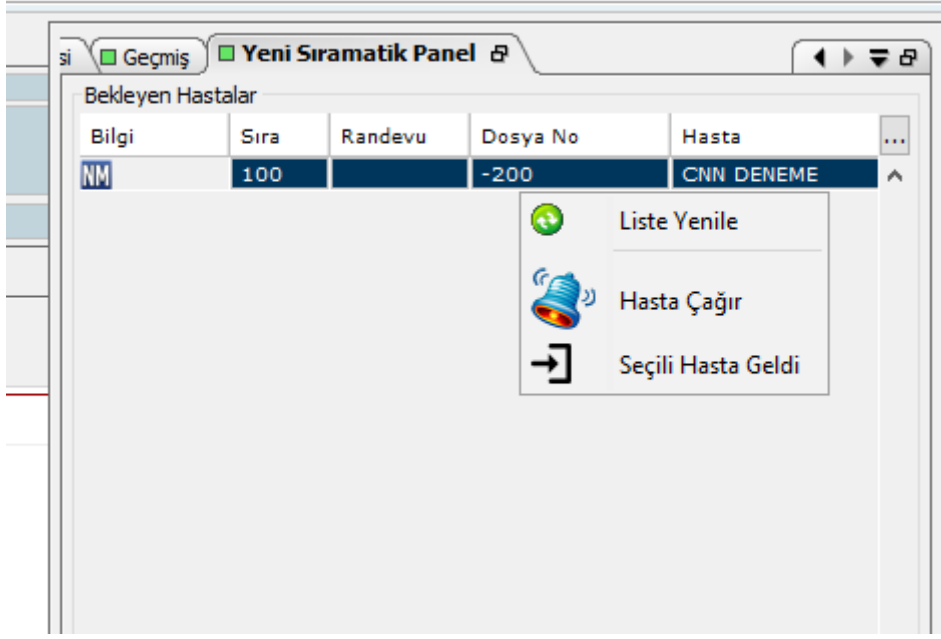



T.C. N.E.Ü. MERAM TIP FAKÜLTESİ HASTANESİ

**ÇOCUK HEPATOLOİ POLİKLİNİĞİ**

**CNN DENEME**